Høyre

Listekandidater

Kommunevalget 2027

Nominasjon 2026 – Ullensaker Høyre

Høyre

01

Børre Lien Hansen

54 år · Bosted: Jessheim · Stilling: Varaordfører Ullensaker kommune



UTDANNING

Varehandelens høyskole. Lederutdanning i NFF, nivå 1–3.

POLITISK ERFARING / ENGASJEMENT

Varaordfører i Ullensaker kommunestyre · Styremedlem i Ullensaker Høyre (medlemsansvarlig). 4 år leder Ullensaker Unge Høyre

POLITISKE INTERESSEOMRÅDER

Idrett og frivillighet. Skolepolitikk. Eldreomsorg.

HØYRES POLITISKE PROSJEKT

Eldre og skole. Ullensaker en god og trygg oppvekstkommune med mange fritidstilbud.

Høyre

02

Anne Luke

48 år · Bosted: Nordkisa · Stilling: Seniorrådgiver HR, Ullensaker kommune



UTDANNING

Executive master of management. Arbeider som seniorrådgiver innen HR.

POLITISK ERFARING / ENGASJEMENT

Erfaring partistyret, kommunestyret, administrasjonsutvalget, hovedutvalg for oppvekst og hovedutvalg for teknikk, næring og kultur i Nes kommune.

POLITISKE INTERESSEOMRÅDER

Kommuneøkonomi, gode kommunale tjenester og ansvarlig ressursbruk.

HØYRES POLITISKE PROSJEKT

Bruke hver krone klokt, slik at kommunen kan levere gode tjenester også i fremtiden.

Høyre

03

Lars Chr. Steen

59 år · Bosted: Nordkisa · Stilling: Daglig leder



UTDANNING

Bachelor of Science, Business & administration. Bachelor of Arts, marketing

POLITISK ERFARING / ENGASJEMENT

Kommunestyrerepresentant · Styremedlem i Ullensaker Høyre. Leder av Nordkisa Grendeutvalg. Leder av Hauerseter Sportsklubb. Samlokalisering skole og idrettsanlegg i Nordkisa.

POLITISKE INTERESSEOMRÅDER

Utdanning, økonomi/skatt, bekjempelse av ekstremisme (ytre høyre/ytre venstre)

HØYRES POLITISKE PROSJEKT

Kvalitet og mestring skole/utdannelse. Aktiviteter for barn og unge. Tiltrekke arbeidsgivere med behov for høyere utdannelse. Valgfrihet omsorgstjenester.

Høyre

04

Lene K. Håkonsen

56 år · Bosted: Kløfta · Stilling: Daglig leder



UTDANNING

Bachelor hotell og ledelse

POLITISK ERFARING / ENGASJEMENT

Kommunestyrerepresentant og gruppeleder for Høyre · Styremedlem i Ullensaker Høyre. Styreleder Kløfta IL, styremedlem Ullensaker Idrettsråd

POLITISKE INTERESSEOMRÅDER

Idrett, frivillighet og skole

HØYRES POLITISKE PROSJEKT

Ungdomsmiljø, idrettsanlegg, vekk med paviljongskolene

Høyre

05

Ole Morten Øversjøen

56 år · Bosted: Jessheim · Stilling: Daglig leder



UTDANNING

Bachelor i økonomi

POLITISK ERFARING / ENGASJEMENT

Varamedlem til kommunestyret. Tidligere nestleder i Ull/Kisa Håndball og sportslig leder for herrer elite. Meddommer i Romerike og Glåmdal Tingrett

POLITISKE INTERESSEOMRÅDER

Økonomi, forvaltning og utvikling. Oppvekst barn og unge.

HØYRES POLITISKE PROSJEKT

Kommunens økonomi og forvaltning

Høyre

06

Hermine Einan

19 år · Bosted: Jessheim · Stilling: Bagasjestuer

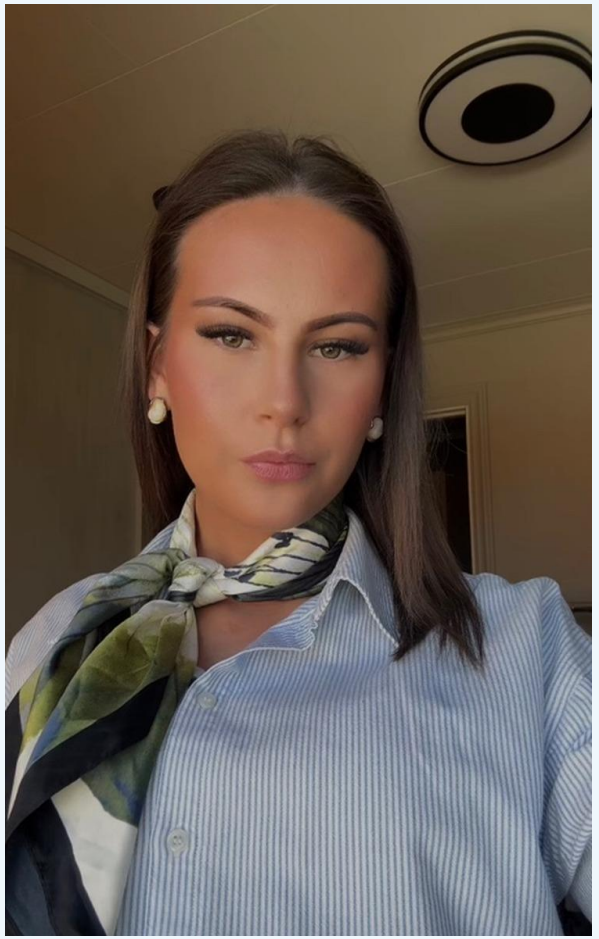

POLITISK ERFARING / ENGASJEMENT

1. nestleder i Øvre Romerike Unge Høyre og varamedlem i styret i Ullensaker Høyre.

POLITISKE INTERESSEOMRÅDER

Ungdomspolitisk engasjement.

HØYRES POLITISKE PROSJEKT

Ønsker å bidra med arbeidsinnsats og sterk vilje til å få gjennomført det hun engasjerer seg for.

Høyre

07

Kristian Hannestad

51 år · Bosted: Sand · Stilling: Utviklingsansvarlig Norwegian



UTDANNING

Den Polytekniske Høgskole. Lang erfaring innen IT, analyse og digitalisering.

POLITISK ERFARING / ENGASJEMENT

1. nestleder i Ullensaker Høyre. Varamedlem til kommunestyret og HTIK. Medlem av organisatorisk utvalg i Akershus Høyre. Meddommer i lagmannsretten og barnevernsnemnda. Tidligere styreleder i Nordbyhagen Velforening.

POLITISKE INTERESSEOMRÅDER

Kommuneøkonomi, digitalisering, samferdsel, næringsutvikling og oppvekst.

HØYRES POLITISKE PROSJEKT

Utvikle Ullensaker med ansvarlig økonomi, gode oppvekstvilkår og et sterkt næringsliv. Bruke digitalisering og smartere løsninger for bedre tjenester, og sikre utvikling i hele kommunen.

Høyre

08

Parvana Wangen

45 år · Bosted: Kløfta · Stilling: Rektor i grunnskolen



POLITISK ERFARING / ENGASJEMENT

Rektor med nær 20 års erfaring fra arbeid med barn og unge.

POLITISKE INTERESSEOMRÅDER

Skole, oppvekst og muligheter for barn og unge.

HØYRES POLITISKE PROSJEKT

Skape gode oppvekstmuligheter og få mer ut av mulighetene vi har i kommunen.

Høyre

09

Per-Rune Magnus Lunderby

63 år · Bosted: Jessheim · Stilling: –

Høyre

10

May-Anne Brand

78 år · Bosted: Jessheim · Stilling: pensjonist



UTDANNING

Sykepleier med videreutdannelse i rus, psykiatri og ledelse

POLITISK ERFARING / ENGASJEMENT

Kommunestyrerepresentant og leder i Ullensaker Senior Høyre. Seks perioder i kommunestyret i Vefsn og halvannen periode i Nordland fylkesting. Tidligere vararepresentant til Stortinget for Nordland Høyre og kvinnepolitisk leder i Nordland Høyre i to perioder. Erfaring fra flere styreverv. Medlem i hovedutvalg og kommunestyre i Ullensaker og i arbeidsutvalget i Akershus Senior Høyre.

POLITISKE INTERESSEOMRÅDER

Helsepolitikk, seniorpolitikk, areal og planpolitikk, næringspolitikk

HØYRES POLITISKE PROSJEKT

Det viktigste i livet skjer der du bor!

Høyre

11

Omar Rahbi

49 år · Bosted: Jessheim · Stilling: Flerkulturell rådgiver, Nav Ullensaker

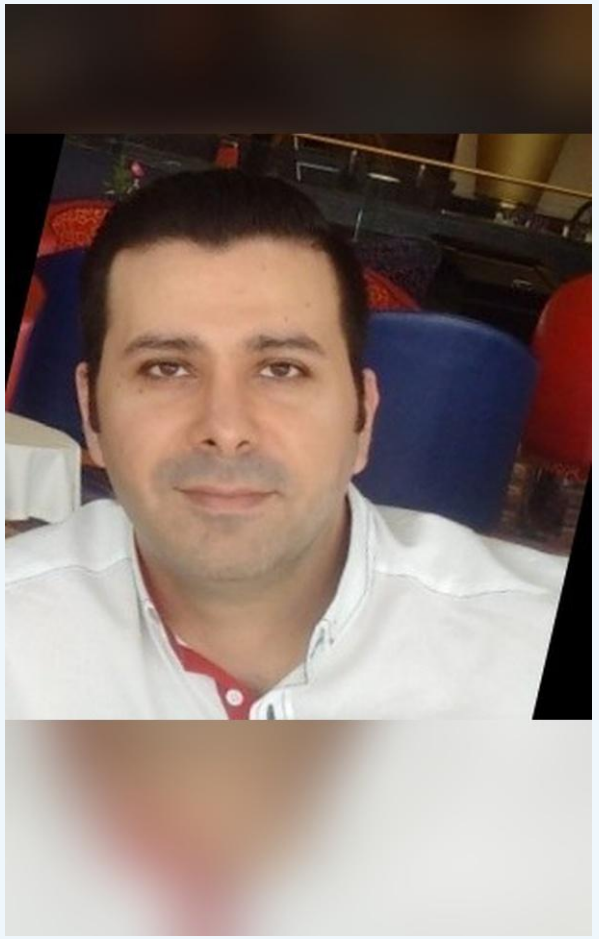

UTDANNING

Tidligere Associated Press journalist med forskerbakgrunn (utdanning ikke nærmere oppgitt).

POLITISK ERFARING / ENGASJEMENT

Lang erfaring fra integrerings- og inkluderingsarbeid og prosjektledelse.

POLITISKE INTERESSEOMRÅDER

Integrering, inkludering og et inkluderende arbeidsliv.

HØYRES POLITISKE PROSJEKT

Et samfunn der alle får mulighet til å bidra.

Høyre

12

Elizabeth Ledal

26 år · Bosted: Mogreina · Stilling: Organisasjonssekretær



UTDANNING

Bachelor i kultur og samfunnsfag

POLITISK ERFARING / ENGASJEMENT

Kommunestyrerepresentant fra 2023. Leder Øvre Romerike Unge Høyre, fylkesstyret Akershus Unge Høyre, vara kommunestyret fra 2019

POLITISKE INTERESSEOMRÅDER

Livsfasepolitikk, boligpolitikk og helsepolitikk

HØYRES POLITISKE PROSJEKT

Ungdomsmiljøet i Ullensaker

Høyre

13

Aleksander Ebbestad

37 år · Bosted: Jessheim · Stilling: Kontaktlærer



UTDANNING

Lærerutdanning ved NIH. Arbeider som kontaktlærer ved Råholt ungdomsskole.

POLITISK ERFARING / ENGASJEMENT

Tidligere verv i Kløfta IL og Ull/Kisa Fotball. Oppvokst på Kløfta.

POLITISKE INTERESSEOMRÅDER

Skole og muligheter for alle. Lokal frivillighet.

Høyre

14

Hanne Sofie Borgen

27 år · Bosted: Nordkisa · Stilling: Student



UTDANNING

Bachelor i økonomi og administrasjon

POLITISK ERFARING / ENGASJEMENT

Varamedlem til kommunestyret. En fin måte å få engasjert meg og fått frem de punktene jeg syns er viktig

POLITISKE INTERESSEOMRÅDER

Ruspolitikk, idrett, skole og valgfrihet.

HØYRES POLITISKE PROSJEKT

Ullensaker skal være en fin kommune å vokse opp i, med gode aktivitetsmuligheter for barn og unge.

Høyre

15

Willy Kvilten

63 år · Bosted: Nordkisa · Stilling: Offiser/HR sjef



UTDANNING

Krigsskole I og II, Stabsskole I og II

POLITISK ERFARING / ENGASJEMENT

Kommunestyrerepresentant og gruppenestleder. Varaordfører, gruppeleder, utvalgsleder HSB

POLITISKE INTERESSEOMRÅDER

Kommuneplaner, kommuneøkonomi og skolepolitikk.

HØYRES POLITISKE PROSJEKT

Ullensaker som en «ja-kommune» for å skape en bedre kommune å bo i. Valgfrihet og innbyggeren i sentrum.

Høyre

16

Anne-Stine Roksvaag

54 år · Bosted: Kløfta · Stilling: Fagsjef forsikring/teamleder



UTDANNING

Fagarbeider møbelsnekker, Forsikringsakademiet, BI

POLITISK ERFARING / ENGASJEMENT

Kommunestyrerepresentant · Styremedlem i Ullensaker Høyre (kvinneforumansvarlig). Skolepolitikk via FAU/KFU i skolen, erfaring med politikk i forbindelse med ledelse i idrettslag

POLITISKE INTERESSEOMRÅDER

Oppvekst, barnehage, skole. Miljø og bærekraft. Økonomi og skattepolitikk

HØYRES POLITISKE PROSJEKT

Oppvekst, barnehage, skole, integrering, mangfold. Samarbeid mellom det offentlige og det private i hele livsløpet

Høyre

17

Hans Jørgen Borgen

56 år · Bosted: Nordkisa · Stilling: Daglig leder



UTDANNING

Databehandling, økonomi og prosjektadm. ADH/Universitetet i Agder

POLITISK ERFARING / ENGASJEMENT

Kommunestyrerepresentant. Kommunestyre siden 2006, hovedutvalgsleder av HTIK

POLITISKE INTERESSEOMRÅDER

Aktivisering av barn og unge. Tekniske bygg og anlegg. By- og kommuneutvikling.

HØYRES POLITISKE PROSJEKT

Fokus på barn og unge. Synliggjøre Høyres gode saker til velgerne.

Høyre

18

Eva Løntjern

55 år · Bosted: Kløfta · Stilling: Administrasjon og personalansvarlig



UTDANNING

Personalledelse med arbeidsrett fra BI

POLITISK ERFARING / ENGASJEMENT

Varamedlem til kommunestyret og HO. Styremedlem og kasserer i Ullensaker Høyre. Erfaring fra styrearbeid og tidligere engasjement i håndballen på Kløfta.

POLITISKE INTERESSEOMRÅDER

Samferdsel, integrering og inkludering. Helse og omsorg.

HØYRES POLITISKE PROSJEKT

Etablering av ny Jessheim stasjon. Kvalitet og valgfrihet i omsorgen.

Høyre

19

Fredrik Lie Andersen

38 år · Bosted: Jessheim · Stilling: Befal / stabsersjant



UTDANNING

Fagbrev i ambulansefag. Nasjonal paramedic-utdanning ved NTNU. Grunnleggende befalsutdanning.

POLITISK ERFARING / ENGASJEMENT

Flere år som tillitsvalgt i Delta og verneombud i OUS, Forsvaret og Sivilforsvaret. Erfaring fra operativt beredskapsarbeid.

POLITISKE INTERESSEOMRÅDER

Beredskap, trygge oppvekstvilkår og gode lokalsamfunn.

HØYRES POLITISKE PROSJEKT

En trygg kommune som fungerer godt for innbyggerne.

Høyre

20

Madelene Lund

19 år · Bosted: Kløfta · Stilling: Student ved Handelshøyskolen BI



UTDANNING

Student ved Handelshøyskolen BI.

POLITISK ERFARING / ENGASJEMENT

Leder i Øvre Romerike Unge Høyre. Unge Høyre-kontakt i Ullensaker Høyre.

POLITISKE INTERESSEOMRÅDER

Ungdom, utdanning og muligheter for unge.

HØYRES POLITISKE PROSJEKT

Gi unge mennesker i Ullensaker de beste forutsetningene for å lykkes.

Høyre

21

Lars Berge

54 år · Bosted: Jessheim · Stilling: Kjøpmann



UTDANNING

Varehandelsledelse og bedriftsøkonomi BI, internasjonal politikk ODU, Unge Høyres elitekurs og Høyres lederskole

POLITISK ERFARING / ENGASJEMENT

Varamedlem til kommunestyret. Fylkestingspolitiker Akershus, kommunestyrerepresentant Ullensaker kommune, kommunikasjons- medarbeider Høyres Hovedorg.

POLITISKE INTERESSEOMRÅDER

Areal, klima og bærekraft. Nærings- og kompetanseutvikling. Helse hele livet.

HØYRES POLITISKE PROSJEKT

Vi tar veksten på alvor, der du lever livet ditt. En bærekraftig byutvikling for hele Ullensaker.

Høyre

22

Pawel Wydrych

47 år · Bosted: Mogreina · Stilling: Blandeoperatør, Heidelberg Materials



UTDANNING

Utdannet maskinmekaniker fra yrkesfaglig videregående skole. Blandeoperatør hos Heidelberg Materials i Oslo.

POLITISK ERFARING / ENGASJEMENT

Medlem av Høyre og varamedlem i styret i Ullensaker Høyre. Ønsker å engasjere seg aktivt i lokalsamfunnet for å bidra til en videre positiv utvikling av kommunen.

POLITISKE INTERESSEOMRÅDER

Trygghet i hverdagen for alle innbyggere, etablering av lokalt sykehus i Ullensaker, utvikling av næringslivet og flere arbeidsplasser.

HØYRES POLITISKE PROSJEKT

Gode og trygge oppvekstvilkår og et godt tjenestetilbud i hele kommunen.

Høyre

23

Dag Gunnar Schøyen

81 år · Bosted: Jessheim · Stilling: Rådgiver



UTDANNING

Bygningsingeniør Master of Management BI

POLITISK ERFARING / ENGASJEMENT

Varamedlem til kommunestyret · Varamedlem til styret i Ullensaker Høyre og Senior Høyre. Medlem Eldrerådet. Leder Ullensaker Høyres næringsforum.

POLITISKE INTERESSEOMRÅDER

Frivillighet. Kommuneplaner. Miljø. Næringsutvikling. Byutvikling og tettstedutvikling.

HØYRES POLITISKE PROSJEKT

Aldersvennlig samfunn. Høyres kjerneverdier. Attraktive lokalsamfunn.

Høyre

24

Stig Gunleiksrud

57 år · Bosted: Jessheim · Stilling: Tingrettsdommer

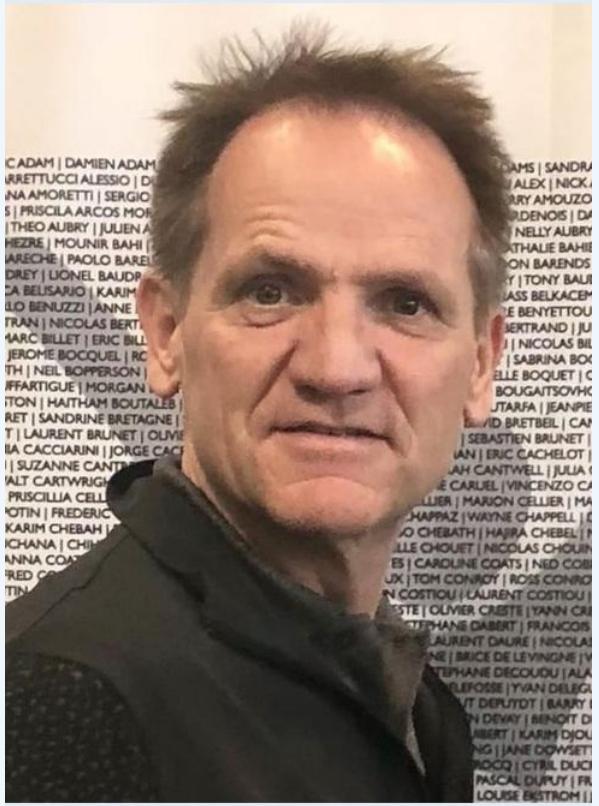

UTDANNING

Cand.jur.

POLITISK ERFARING / ENGASJEMENT

Kommunestyrerepresentant flere perioder. Fast medlem HO. Styreverv i Ullensaker Høyre.

POLITISKE INTERESSEOMRÅDER

Byutvikling og arealdisponering. Oppvekstvilkår (skole/barnehage).

HØYRES POLITISKE PROSJEKT

Utvikle kommunen til et attraktivt sted å bo.

Høyre

25

Per Gabrielsen

61 år · Bosted: Jessheim · Stilling: Team manager



UTDANNING

Videregående skole

POLITISK ERFARING / ENGASJEMENT

Varamedlem til kommunestyret. Styreleder/medlem i lokal velforening. Styreleder/medlem i boligsameie. Lagleder fotball yngre klasser.

POLITISKE INTERESSEOMRÅDER

Skole. Skatter og avgifter. Digitalisering og forenkling av hverdagen.

HØYRES POLITISKE PROSJEKT

Skole med større differensiering og valgmuligheter for den enkelte elev. Fjerne eiendomsskatten for næringslivet. Et bedre ungdomsmiljø i kommunen.

Høyre

26

Thusyanthan Mohanathas

39 år · Bosted: Jessheim · Stilling: Lege / spesialist i allmennmedisin



UTDANNING

Cand.med. Spesialist i allmennmedisin. Sjømannslege og petroleumslege.

POLITISK ERFARING / ENGASJEMENT

Hovedtillitsvalgt for leger i Eidsvoll kommune.

POLITISKE INTERESSEOMRÅDER

Helsepolitikk, skolepolitikk og idrett.

HØYRES POLITISKE PROSJEKT

Bedre ressursbruk i helsepolitikken. Ønsker tilhørighet til Ahus Nordbyhagen fremfor Kongsvinger. Vurdere muligheten for LHL som akuttmedisinsk sykehus. Bedre eldreomsorg og flere omsorgsboliger. Satse på idrett og trening som helsefremmende aktivitet for barn, voksne og eldre.

Høyre

27

Halldis Helleberg

82 år · Bosted: Jessheim · Stilling: Pensjonist

Høyre

28

Jan Stavik

58 år · Bosted: Jessheim · Stilling: –

Høyre

29

Hans Petter Lindstad

63 år · Bosted: Jessheim · Stilling: –



POLITISK ERFARING / ENGASJEMENT

Varamedlem til kommunestyret · Leder i Ullensaker Høyre

Høyre

30

Ole-Gunnar Andresen

56 år · Bosted: Jessheim · Stilling: Daglig leder



POLITISK ERFARING / ENGASJEMENT

2. nestleder og kampanjeleder i Ullensaker Høyre, vara til kommunestyret